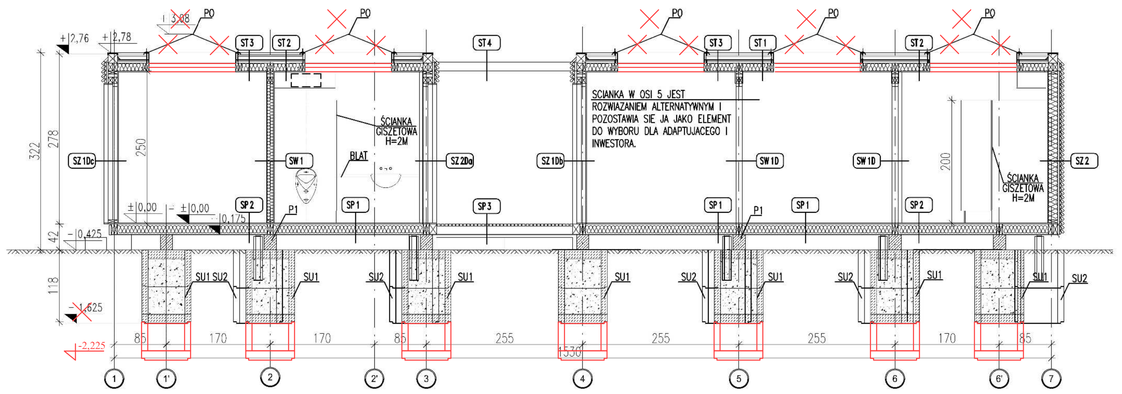

*UWAGA: Wymiary przykładowe mogą ulec zmianie w zależności od uwarunkowań miejscowych, rozwiązanie pozostawia się do wyboru przez Inwestora oraz Projektanta przystosowującego projekt do warunków miejscowych. Przy wyborze rozwiązań należy przestrzegać prawa budowlanego, praw pokrewnych i szczegółowych oraz kierować się wiedzą techniczną, rozwiązania muszą uwzględniać minimalne wielkości pomieszczeń zapisane w prawie budowlanym oraz prawach pokrewnych.

przedmiot:
ORLIK 2012
MODUŁOWY SYSTEM ZAPLECZA BOISK SPORTOWYCH

tytuł:
WYKONANO NA ZAMÓWIENIE MINISTERSTWA SPORTU I TURYSTYKI

generalny projektant/wykonawca projektu:
Kuczyński Arch'itekt
sp. z o.o.
UL. ZGODA 6 m. 3, 00 318 WARSZAWA
tel./fax 827 29 18 tel 825 22 00

autorzy:
projektant generalny: BOGDAN KULCZYŃSKI arch. Bogdan Kulczyński SARPI SI-290/82, MK882 Member of CAE
projektant: arch. Marek Michałowski MA/01/2003, MA-1480
Arch. Marek Michałowski Upr. budow. SI-MA/01/2003

nazwa rysunku:
WERSJA STANDARD +
PRZEKRÓJ P1

PROJEKT ZAMIENNY

odpowiedzialny: arch. Barbara Kolibabska

sprawdził: Maksymilian Ziółkowski ARCHITEKT upr. Bud. nr SW-11/2004 MA-1859
Maksymilian Ziółkowski SW-11/2004; MA-1859

branża: ARCHITEKTURA

faza: PROJEKT ARCHITEKTONICZNO-BUDOWLANY

nr projektu	indeks fazy	indeks	nr rys./nr rozw.	realizacja	data ostatniej	arkusz	skala
08.01	ABW	S+	AR-03-07	PZ	09.02	1/1	1:50