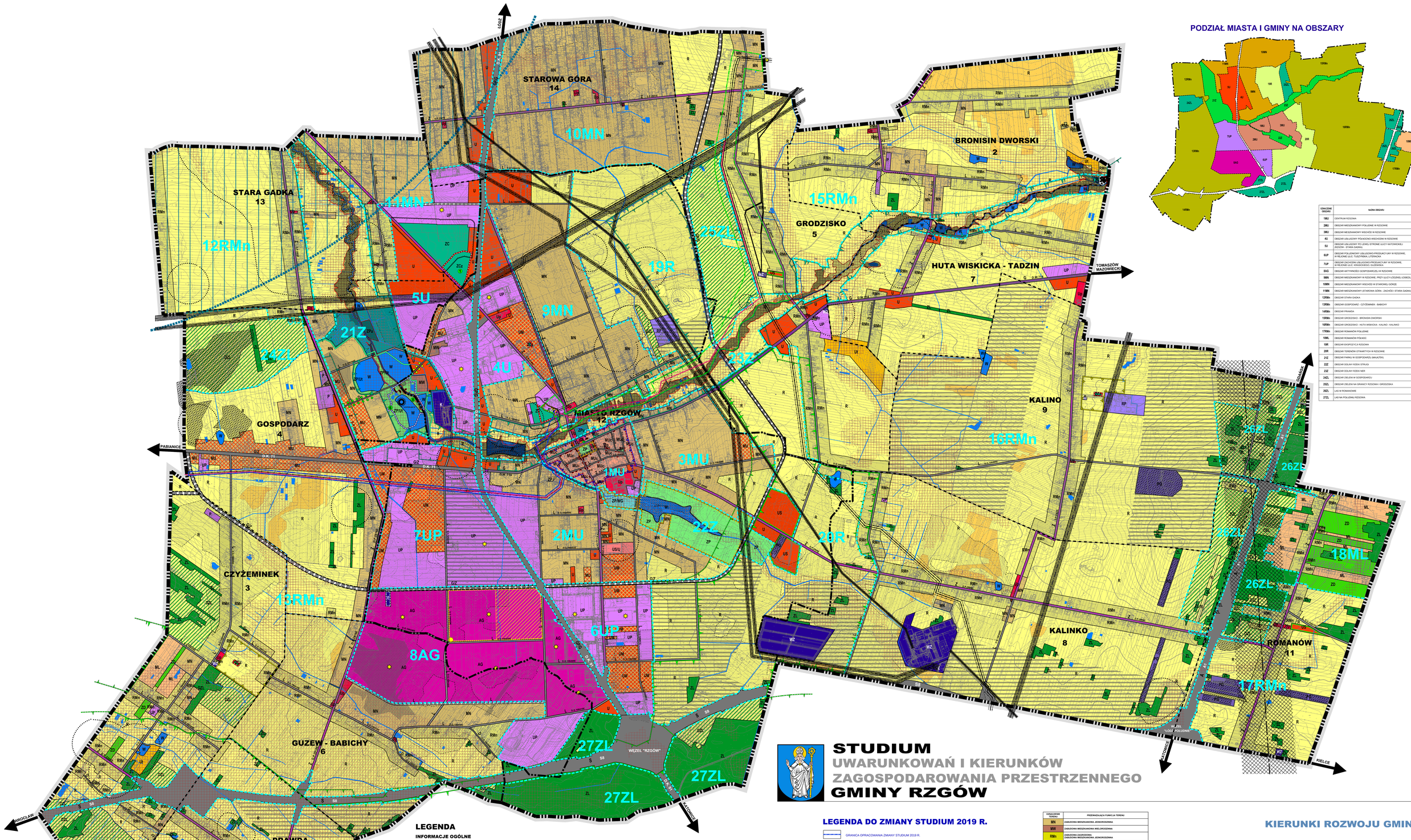

PODZIAŁ MIASTA I GMINY NA OBSZARY

OZNACZENIE OBSZARU	NAZWA OBSZARU
1MU	CENTRUM RZGOWA
2MU	OBSZAR MIESZKANIOWY POŁUDNIE W RZGOWIE
3MU	OBSZAR MIESZKANIOWY WSCHÓD W RZGOWIE
4U	OBSZAR USŁUGOWY PÓŁNOCNO-WSCHÓDNI W RZGOWIE
5U	OBSZAR USŁUGOWY PO LEWEJ STRONIE ULICY KATOWICKIEJ (RZGÓW - STARA GADKA)
6UP	OBSZAR POŁUDNIOWY USŁUGOWO-PRODUKCYJNY W RZGOWIE, W REJONIE ULIC TUSZYŃSKA, LITEWSKA
7UP	OBSZAR ZACHODNI USŁUGOWO-PRODUKCYJNY W RZGOWIE, W REJONIE ULIC KRAKOWSKIEJ, GŁOGOWSKA
8AG	OBSZAR AKTYWNOŚCI GOSPODARCZEJ W RZGOWIE
9MN	OBSZAR MIESZKANIOWY W RZGOWIE, PRZY ULICY ŁÓDZKIEJ (OSIEDLE)
10MN	OBSZAR MIESZKANIOWY WSCHÓD W STAROWEJ GÓRZE
11MN	OBSZAR MIESZKANIOWY (STAROWA GÓRA - ZACHÓD I STARA GADKA)
12RMn	OBSZAR STARA GADKA
13RMn	OBSZAR GOSPODARZ - CZYŻEMINEK - BABICHY
14RMn	OBSZAR PRAWDA
15RMn	OBSZAR GRODZISKO - BRONISIN DWORSKI
16RMn	OBSZAR GRODZISKO - HUTA WISKICKA - KALINO - KALINKO
17RMn	OBSZAR ROMANÓW POŁUDNIE
18ML	OBSZAR ROMANÓW PÓŁNOC
19R	OBSZAR EKSPOZYCJI RZGOWA
20R	OBSZAR TERENÓW OTWARTYCH W RZGOWIE
21Z	OBSZAR PARKU W GOSPODARZU (MKJETEK)
22Z	OBSZAR DOLINY RZEKI STRUGI
23Z	OBSZAR DOLINY RZEKI NER
24ZL	OBSZAR ZIELENI W GOSPODARZU
25ZL	OBSZAR ZIELENI NA GRANICY RZGOWA I GRODZISKA
26ZL	LAS W ROMANOWIE
27ZL	LAS NA POŁUDNIU RZGOWA

STUDIUM
UWARUNKOWAŃ I KIERUNKÓW ZAGOSPODAROWANIA PRZESTRZENNEGO
GMINY RZGÓW

LEGENDA

INFORMACJE OGÓLNE

- GRANICA ADMINISTRACYJNA GMINY RZGÓW
- GRANICA ADMINISTRACYJNA MIASTA RZGÓW
- GRANICE SOLECTWI I OBRĘBÓW
- PRAWDA 10 — NAZWA SOLECTWA
- NUMER OBRĘBU
- GRANICA OBSZARÓW DLA KTÓRYCH OKRESLONO KIERUNKI ROZWOJU
- 1MU — OZNACZENIE OBSZARU

OCHRONA ŚRODOWISKA PRZYRODNICZEGO I KULTUROWEGO - PODSTAWOWE ELEMENTY

- GRANICA PROJEKTOWANEGO OBSZARU CHRONIONEGO KRAJOBRAZU "GÓRNEGO NERU" - WG PLANU ZAGOSPODAROWANIA PRZESTRZENNEGO WOJEWÓDZTWA ŁÓDZKIEGO
- GRANICA PROJEKTOWANEGO "TUSZYŃSKO-DŁUTOWSKIEGO" OBSZARU CHRONIONEGO KRAJOBRAZU - WG PLANU ZAGOSPODAROWANIA PRZESTRZENNEGO WOJEWÓDZTWA ŁÓDZKIEGO
- GRANICA PROJEKTOWANEGO OBSZARU CHRONIONEGO KRAJOBRAZU "GÓRNEGO NERU" - PROPONOWANA KOREKTA GRANIC
- GRANICA PROJEKTOWANEGO "TUSZYŃSKO-DŁUTOWSKIEGO" OBSZARU CHRONIONEGO KRAJOBRAZU - PROPONOWANA KOREKTA GRANIC
- POMNIKI PRZYRODY (LICZBA POMNIKÓW NA DZIAŁCE EWIDENCYJNEJ)
- RZEKI, CIEKI , ROWY, ZBIORNIKI WODNE
- GLEBY III, IIIa i IIIb KLASY BONITACYJNEJ
- OBIEKT ZABYTKOWY UMIESZCZONY W REJESTRZE WKZ
- GRANICA STREFY ŚCISŁEJ OCHRONY KONSERWATORSKIEJ
- OBIEKTY I OBSZARY ZABYTKOWE UMIESZCZONE W GMINNEJ EWIDENCJI ZABYTKÓW
- GRANICA PARKU WIEJSKIEGO W GOSPODARZU
- GRANICA KONSERWATORSKIEJ STREFY OCHRONY ZESPOŁU ARCHITEKTONICZNO-KRAJOBRAZOWEGO W GOSPODARZU - KOREKTA GRANIC
- ISTNIEJĄCY SZPALER DRZEW - do zachowania
- PROJEKTOWANY SZPALER DRZEW
- GRANICE KONSERWATORSKICH STREF OCHRONY UKŁADU RZPLANOWANIA
- GRANICE KONSERWATORSKICH STREF OCHRONY EKSPOZYCJI CMENTARZY - KOREKTA GRANIC
- STREFA OCHRONY EKSPOZCJI MIASTA RZGOWA - KOREKTA GRANIC
- GRANICE KONSERWATORSKICH STREF OCHRONY STANOWISK ARCHEOLOGICZNYCH

SYSTEM KOMUNIKACYJNY

- A — DROGA KLASY "A" - AUTOSTRADA
- S — DROGA KLASY "S" - EKSPRESOWA
- GP/G — DROGA KLASY "GP/G" - GŁÓWNA PRZYŚPIESZONA LUB GŁÓWNA
- G/Z — DROGI KLASY "G/Z" - GŁÓWNE LUB ZBIORCZE
- G — DROGI KLASY "G" - GŁÓWNE
- Z — DROGI KLASY "Z" - ZBIORCZE
- L — DROGI KLASY "L" - LOKALNE
- D — DROGI KLASY "D" - DOJAZDOWE
- A1-65 (S-8) — DROGI KRAJOWE (DROGA EKSPRESOWA S8 oraz AUTOSTRADA A1)
- D.W.714 — DROGI WOJEWÓDZKIE
- D.P.29420 — DROGI POWIATOWE
- D.G.15615 — DROGI GMINNE
- PROJEKTOWANA OBWODNICA AGLOMERACYJNA PABIANICE-RZGÓW-WSCHODNIE DZIELNICE ŁÓDZI - PRZEBIEG REKOMENDOWANY W PLANIE ZAGOSPODAROWANIA PRZESTRZENNEGO WOJEWÓDZTWA ŁÓDZKIEGO
- PROJEKTOWANE WAŻNIEJSZE DROGI PUBLICZNE

INFRASTRUKTURA TECHNICZNA - ELEMENTY WARUNKUJĄCE ROZWÓJ PRZESTRZENNY

- LINIA NAPOWIETRZNA 220kV ZE STREFĄ BEZPIECZEŃSTWA (szer. 50m, po 25m od osi linii)
- LINIA NAPOWIETRZNA 110kV ZE STREFĄ BEZPIECZEŃSTWA (szer. 29m, po 14,5m od osi linii)
- PROJEKTOWANY KABEL ELEKTROENERGETYCZNY ke110kV - PLANOWANE ZASILANIE RPZ "Rzgów"
- PROJEKTOWANA RPZ "Rzgów" 110/15kV
- RADIOLINIA ZE STREFAMI ODDZIAŁYWANIA ANTEN (szer. 500m, po 250 od osi linii)
- TRANZYTOWA MAGISTRALA WODOCIĄGOWA ŁÓDŹ-SULEJÓW WRAZ ZE STREFĄ OCHRONNĄ (szer. 20m)
- WODOCIĄGI PRZESYŁOWE Z UJĘCIA GRODZISKO DO ŁODZI
- GAZOCIĄG WYSOKIEGO CIŚNIENIA ZE STREFĄ KONTROLOWANĄ (po 17,5m i 15m od osi przewodu) I STACJA REDUKCYJNO-POMIAROWA I-go stopnia

LEGENDA DO ZMIANY STUDIUM 2019 R.

- GRANICA OPRACOWANIA ZMIANY STUDIUM 2019 R.
- ORIENTACYJNY PRZEBIEG PROJEKTOWANEJ PRZEBUDOWY GAZOCIĄGU WYSOKIEGO CIŚNIENIA ZE STREFĄ KONTROLOWANĄ (8 m - po 4,0 m od osi przewodu)
- ISTNIEJĄCY GAZOCIĄG WYSOKIEGO CIŚNIENIA ZE STREFĄ KONTROLOWANĄ - DO PRZEBUDOWY (po realizacji przebudowy gazociągu strefa kontrolowana przestaje obowiązywać)

LEGENDA DO ZMIANY STUDIUM PRZYJĘTEJ UCHWAŁĄ NR XXIII/218/2020 RADY MIEJSKIEJ W RZGOWIE Z DNIA 22 KWIETNIA 2020 ROKU

- GRANICA OPRACOWANIA ZMIANY STUDIUM
- ORIENTACYJNY PRZEBIEG PROJEKTOWANEGO GAZOCIĄGU WYSOKIEGO CIŚNIENIA ZE STREFĄ KONTROLOWANĄ (8 m - po 4,0 m od osi przewodu)
- GRANICA KONSERWATORSKIEJ STREFY OCHRONY EKSPOZYCJI CMENTARZA

INNE UWARUNKOWANIA ISTOTNE DLA ROZWOJU GMINY

- OBSZAR ZAGROŻENIA POWODZIOWEGO - prawdopodobieństwo wystąpienia powodzi niskie - raz na 500 lat
- GRANICA OBSZARU SZCZEGÓLNEGO ZAGROŻENIA POWODZIĄ - prawdopodobieństwo wystąpienia powodzi średnie - raz na 100 lat
- OBSZAR SZCZEGÓLNEGO ZAGROŻENIA POWODZIĄ - prawdopodobieństwo wystąpienia powodzi wysokie - raz na 10 lat
- PROJEKTOWANY ZBIORNIK MAŁEJ RETENCJI o powierzchni powyżej 5ha (wg "Wojewódzkiego programu małej retencji" dla woj. łódzkiego)
- ORIENTACYJNA LOKALIZACJA ZBIORNIKA MAŁEJ RETENCJI o powierzchni do 5ha (wg "Wojewódzkiego programu małej retencji" dla woj. łódzkiego)
- UDOKUMENTOWANE ZŁOŻA SUROWCÓW NATURALNYCH
- TERENY O MAŁO KORZYSTNYCH I BARDZO NIEKORZYSTNYCH WARUNKACH GRUNTOWO-WODNYCH (wymagane badania podłoża przed podjęciem decyzji o lokalizacji obiektów budowlanych)
- TERENY ZMELIOROWANE
- STREFY OCHRONY SANITARNEJ OD CMENTARZY (50m)
- TERENY WYMAGAJĄCE ZGODY NA WYŁĄCZENIE TERENÓW LEŚNYCH Z PRODUKCJI LEŚNEJ
- TERENY WYMAGAJĄCE ZGODY NA WYŁĄCZENIE TERENÓW ROLNYCH Z PRODUKCJI ROLNEJ
- TERENY W KTÓRYCH DOPUSZCZA SIĘ MOŻLIWOŚĆ LOKALIZACJI FARM FOTOWOLTAINICZNYCH O MOCY PRZEKRACZAJĄCEJ 100 kW (wraz ze strefami ochronnymi związanymi w ograniczeniami w zabudowie, zagospodarowaniu i użytkowaniu terenu)
- GRANICA ZASIĘGU POWIERZCHNI OGRANICZAJĄCYCH WYSOKOŚĆ ZABUDOWY I OBIEKTÓW NATURALNYCH W REJONIE PORTU LOTNICZEGO ŁÓDŹ (EPLL) M. WŁADYSŁAWA REYMONTA
- STREFA Z POWIERZCHNIAMI OGRANICZAJĄCYMI WYSOKOŚĆ ZABUDOWY I OBIEKTÓW NATURALNYCH W REJONIE PORTU LOTNICZEGO ŁÓDŹ (EPLL) M. WŁADYSŁAWA REYMONTA

OZNACZENIE TERENU	PRZEWAŻAJĄCA FUNKCJA TERENU
MN	ZABUDOWA MIESZKANIOWA JEDNORODZINNA
MW	ZABUDOWA MIESZKANIOWA WIELORODZINNA
RMn	ZABUDOWA ZAGRODOWA ZABUDOWA MIESZKANIOWA JEDNORODZINNA
MUc	ZABUDOWA ŚRÓDMIEJSKA WIELOFUNKCYJNA - miejscowe jądro i - aktywizacja - usługowa (usługi publiczne i komercyjne) - wytwórcza (na zlokalizacja nowej zabudowy produkcyjnej, składów i baz transportowych
MU	ZABUDOWA MIESZKANIOWA JEDNORODZINNA ZABUDOWA USŁUGOWA realizowane na równoległych zasadach do ustalenia w planach miejscowych
OM	ZABUDOWA USŁUGOWA ZABUDOWA MIESZKANIOWA WIELORODZINNEJ realizowane na zasadach określonych w planach miejscowych
ML	ZABUDOWA REKREACJI INDYWIDUALNEJ (letniskowa)
Up	TEREN KONCENTRACJI ZABUDOWY USŁUG PUBLICZNYCH (zabawa, administracja, zdrowie, oświata, sports i rekreacji) itp.
U	ZABUDOWA USŁUGOWA, w tym usługi publiczne
UK	ZABUDOWA USŁUGOWA KULTU RELIGIJNEGO
US	ZABUDOWA USŁUG SPORTU I REKREACJI
UI	ZABUDOWA USŁUG TURYSTYKI , ZIELENI, SPORTU I REKREACJI
US/U	ZABUDOWA USŁUG SPORTU I REKREACJI ZABUDOWA USŁUGOWA realizowane na równoległych zasadach do ustalenia w planach miejscowych
AG	TERENY AKTYWNOŚCI GOSPODARCZEJ
UP	ZABUDOWA USŁUGOWA ZABUDOWA PRODUKCYJNA I MAGAZYNOWA realizowane na równoległych zasadach do ustalenia w planach miejscowych
P	ZABUDOWA PRODUKCYJNA, BAZY, SKŁADY
RP	ZABUDOWA PRODUKCJI ROLNICZEJ
PG	TERENY GÓRNICZE
ZD	OGRODY DZIAŁKOWE
ZP	ZIELEŃ URZĄDZONA - PARKI, SKWERY
ZP/WG	ZIELEŃ URZĄDZONA - PARK - UJĘCIA WÓD GŁĘBOWNYCH
ZP/UI	ZIELEŃ URZĄDZONA USŁUGI TURYSTYKI, SPORTU I REKREACJI
ZP/U	ZIELEŃ URZĄDZONA Z NIEKUSTUROWYM OBIEKTAMI SPORTU I REKREACJI
ZC	CMENTARZE (czynne)
ZCz	CMENTARZE (nieczynne)
G	TERENY LASÓW
GŁK	TERENY ROLNICZE WSKAZANE DO ZALESIEŃ
R	TERENY ROLNICZE
W	WODY POWIERZCHNIOWE
K	DUŻYSZCZELNA SKRZYNIA
WZ	STALE WODOGŁOSNE I UJĘCIA WODY
E	TERENY URZĄDZEŃ ELEKTROENERGETYCZNYCH
G	TEREN URZĄDZEŃ GAZOWYCH
US	RozmieszczenieOBIEKTÓW HANDLOWYCH O POWIERZCHNI SPRZEDAŻY powyżej 2000m2
PU	PRZESTRZENIE PUBLICZNE
SI	STREFA WIZUALNEJ DOMINANTY PRZESTRZENNEJ
SW	STREFA "BRAMY WJAZDOWEJ DO MIASTA"
OD	PRZESTRZENNA DOMINANTA WYSOKOŚCIOWA

KIERUNKI ROZWOJU GMINY

Załącznik nr 3

Do Uchwały Nr XXIII/218/2020 Rady Miejskiej w Rzgowie z dnia 22 kwietnia 2020 roku

STUDIUM UWARUNKOWAŃ I KIERUNKÓW ZAGOSPODAROWANIA PRZESTRZENNEGO GMINY RZGÓW

BUDPLAN

SKALA 1:10000

0 100 200 300 400 500 1000m

Załącznik nr 3

Do uchwały nr VI/61/2019 Rady Miejskiej w Rzgowie z dnia 27 marca 2019 r.

STUDIUM UWARUNKOWAŃ I KIERUNKÓW ZAGOSPODAROWANIA PRZESTRZENNEGO GMINY RZGÓW

PRACOWNIA PLANOWANIA PRZESTRZENNEGO TERESA BRZOZOWSKA
97-310 ŁĘD, Przybyszewskiego 19/17 tel. 42 232 52 00, +48 42 230 28 15